APARATO DE CONO DE ARENA, 4.5 "(114 MM) -H-4249

SKU: H-4249 | **Categorías:** Aparatos cono de arena, Compactación y densidad, Ensayos ASTM/NCH, Humboldt, Suelos para trabajo en terreno | **Etiquetas:** AASHTO T191, ASTM D1556

DESCRIPCIÓN DEL PRODUCTO

El cono de arena de 4.5" se puede utilizar cuando se desea recolectar una muestra más pequeña o cuando la recolección de muestra es difícil debido a la compactación del suelo extremadamente duro. El cono también determina la densidad en el lugar de suelos que tienen un tamaño de partícula máximo de hasta a 2 "(51 mm) usando volúmenes de orificios de prueba de aproximadamente 0.1ft3 (2.8L). El conjunto está compuesto por 1 galón. (3.79L) tarro de plástico con rosca; un cono doble desmontable, que está roscado en un extremo para sujetar el tarro de plástico con rosca; y, tiene una abertura con bridas de 4.5 "(114 mm) de diámetro en el otro, que encaja en la abertura de la placa de cono de arena H-4249P. (ordene por separado). El cono tiene una válvula cilíndrica de latón con 0.5" (12.7 mm) dia. orificio y topes que impiden que la válvula gire más allá de las posiciones completamente abiertas o completamente cerradas.

El Conjunto de Aparatos de Cono de Arena, 4.5 "(114 mm) admite las siguientes normas: ASTM D1556, AASHTO T191

Accesorios:

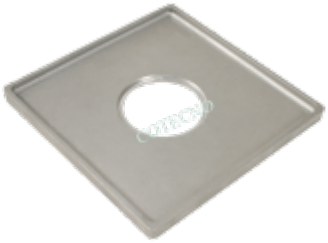

H-4249P

Placa de cono de arena, agujero de 4.5" (114 mm)

H-4238

Frasco de reemplazo de cono de arena

H-4117

Kit de accesorios de cono de arena

H-3821

Arena de densidad para aparato cono de arena, 50 lb

H-4238L

Tapa para jarra plástica de cono de arena

[/tab]
[/tabgroup]

COTECNO

INFORMACIÓN ADICIONAL

COTECNO