# ESPACIADORES / ACCESORIOS DE MARCOS

**Código del Producto:**

| | |
|---|---|
| **UTC-4630** | Espaciador de Ø:165 mm de dia. x 15 mm de altura |
| **UTC-4631** | Espaciador de Ø:165 mm de dia. x 30 mm de altura |
| **UTC-4633** | Espaciador de Ø:165 mm de dia. x 50 mm de altura |
| **UTC-4634** | Espaciador de Ø:165 mm de dia. x 90 mm de altura |
| **UTC-4636** | Espaciador de Ø:205 mm de dia. x 30 mm de altura |
| **UTC-4638** | Espaciador de Ø:205 mm de dia. x 50 mm de altura |
| **UTC-4639** | Espaciador de Ø:205 mm de dia. x 90 mm de altura |

**Estándares:**

EN 12390-3, 12390-4; BS 1881; ASTM C39

Espaciadores son usados para reducir el espacio de la apertura vertical entre la platina superior e inferior. Las máquinas de 2000 kN, 3000 kN, y 4,000 kN vienen con espaciadores de 205 mm de diámetro y máquinas de 600 kN y 1500 kN vienen con espaciadores de 165 mm de diámetro para reducir la distancia mínima entre las platinas superiores e inferiores hasta la altura requerida.

Espaciadores de tamaño grande están equipados (incluyen) agarraderas.

| | **Dimensiones** | **Peso (approx.)** |
|---|---|---|
| UTC-4630 | 165x165x15 mm | 2,5 kg |
| UTC-4631 | 165x285x30 mm | 5 kg |
| UTC-4633 | 165x285x50 mm | 8 kg |
| UTC-4634 | 165x285x90 mm | 14 kg |
| UTC-4636 | 205x290x30 mm | 8 kg |
| UTC-4638 | 205x290x50 mm | 13 kg |
| UTC-4639 | 205x290x90 mm | 22 kg |

ENSAMBLE DE CARGA DE CILINDROS

Todos los marcos de carga tienen un pistón que va hacia arriba. El diámetro del pistón está diseñado a funcionar (trabajar) con la capacidad de carga.

El recorrido máximo del pistón es 50 mm. El transductor de presión está usado para mediciones de carga. Hay un sello de baja fricción coaxial PTFE entre el cilindro y el pistón instalado (equipado) al cilindro.

**SKU:** N / A | **Categorías:** Concreto, Prensas de hormigón |

COTECNO

## GALERÍA DE IMÁGENES

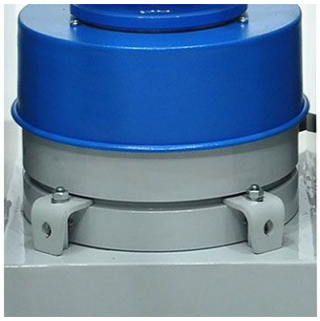

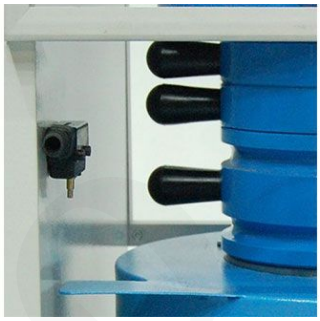

## VARIACIONES

| Imagen | SKU | Descripción | SKU / Modelo |
|---|---|---|---|
| | UTC-4630 | Espaciador de Ø:165 mm de dia. x 15 mm de altura | Any SKU / Modelo |
| | UTC-4631 | Espaciador de Ø:165 mm de dia. x 30 mm de altura | Any SKU / Modelo |
| | UTC-4633 | Espaciador de Ø:165 mm de dia. x 50 mm de altura | Any SKU / Modelo |
| | UTC-4634 | Espaciador de Ø:165 mm de dia. x 90 mm de altura | Any SKU / Modelo |
| | UTC-4636 | Espaciador de Ø:205 mm de dia. x 30 mm de altura | Any SKU / Modelo |

| Imagen | SKU | Descripción | SKU / Modelo |
|---|---|---|---|
| | UTC-4638 | Espaciador de Ø:205 mm de dia. x 50 mm de altura | Any SKU / Modelo |
| | UTC-4639 | Espaciador de Ø:205 mm de dia. x 90 mm de altura | Any SKU / Modelo |

COTECNO

## INFORMACIÓN ADICIONAL

COTECNO