PLACA DE CONO DE ARENA, AGUJERO DE 6.5 " (165 MM) -H-4246

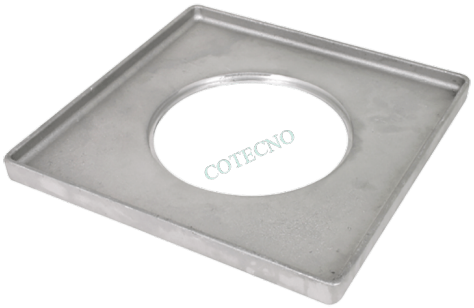

SKU: H-4246 | **Categorías:** Aparatos cono de arena, Compactación y densidad, Ensayos ASTM/NCH, Humboldt, Suelos para trabajo en terreno |

COTECNO

DESCRIPCIÓN DEL PRODUCTO

Se usa con un aparato de cono de arena para simplificar la eliminación del suelo del orificio de prueba y actúa como plantilla para controlar el diámetro del agujero. Aleación de aluminio fundido. La placa tiene una dimensión total de 12 x 12 "(305 x 305 mm).

COTECNO

INFORMACIÓN ADICIONAL

COTECNO